โครงการสนองพระราชดำริ

โครงการส่งเสริมไก่ไข่พระราชทานในพื้นที่จังหวัดนราธิวาส

"...ขอให้นำไก่จากศูนย์พัฒนาพันธุ์สัตว์พระราชทานด่านซ้าย ตำบลด่านซ้าย อำเภอด่านซ้าย จังหวัดเลย มาขยายพันธุ์ที่ศูนย์ศึกษาการพัฒนาพิกุลทองฯ เพื่อนำไปส่งเสริมและขยายผลให้แก่เกษตรกรที่สนใจต่อไป..."

พระราชดำริสมเด็จพระกนิษฐาธิราชเจ้า กรมสมเด็จพระเทพรัตนราชสุดา ฯ สยามบรมราชกุมารี
เมื่อวันที่ 26 กันยายน 2561

งานทดสอบ

ไข่ไก่จากศูนย์ฯ ด่านซ้ายเข้าตู้ฟัก

(รับไก่มาวันที่ 8 มกราคม 2562)

ลูกไก่ไข่แรกฟัก

การอนุบาลลูกไก่

20 สัปดาห์

ไก่ไข่เพศเมีย

118 ตัว

ไก่ไข่เพศผู้

128 ตัว

เป็นแหล่งโปรตีนให้กับโรงเรียนเกษตรเพื่ออาหารกลางวัน

ศึกษาการปรับตัวเข้ากับสภาพพื้นที่

ศพท. 55 ตัว

ร.ร.โคกสีลา 50 ตัว

ไก่ไข่สาว 20 สัปดาห์ จากศูนย์ฯ ด่านซ้าย

175 ตัว

- ร.ร.บ้านปลักปลา 50 ตัว
- ร.ร.บ้านโคกสยา 50 ตัว
- ร.ร.บ้านหัวเขา 50 ตัว
- ศพท.25 ตัว

ผลการทดสอบอัตราการไข่ระยะเวลา 49 สัปดาห์

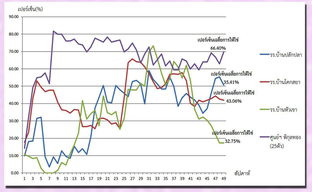

* สูตรอาหารที่ผสมเอง

วัตถุดิบ	จำนวน (กิโลกรัม)
ข้าวโพดบด	53.4
รำละเอียด	6
กากถั่วเหลือง (44%)	19.2
ปลาป่น (55%)	7.4
โนกระดินป่น	2
เปลือกหอยป่น	8.1
ไดแคลเซียมฟอสเฟต	0.6
น้ำมันพืช	2.5
ดีแอล – แมทไธโอนีน	0.05
เกลือป่น	0.5
พรีมิกซ์ (ไก่ไข่)	0.25

การให้อาหาร

ช่วงแรกเกิด-อายุ 4 สัปดาห์	อาหารสำเร็จรูป (โปรตีน 21%)
อายุ 4 สัปดาห์	อาหารสำเร็จรูปผสมกับอาหารที่ผสมเอง* ในอัตราส่วน 75 : 25%
อายุ 5 สัปดาห์	อาหารสำเร็จรูปผสมกับอาหารที่ผสมเอง* ในอัตราส่วน 50 : 50%
อายุ 6 สัปดาห์	อาหารสำเร็จรูปผสมกับอาหารที่ผสมเอง* ในอัตราส่วน 25 : 75%
อายุ 7–49 สัปดาห์	อาหารที่ผสมเอง 100%

การให้น้ำ

เช้า เวลา 08.30 น.

เย็น เวลา 15.00 น.

การปล่อยลาน

ตั้งแต่เวลา 09.00-15.00 น.

การดูแลรักษา

อากาศเปลี่ยนแปลง → วิตามิน

ไก่มีอาการซึม หรือไม่ให้ไข่ → วิตามิน+ ยาปฏิชีวนะ

การเก็บไข่ไก่

เก็บวันละ 1 ครั้ง เวลา 15.00 น.

บันทึกการออกไข่ เป็นประจำทุกวัน

ผลการทดสอบอัตราการไข่ระยะเวลา 49 สัปดาห์

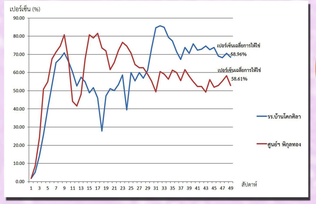

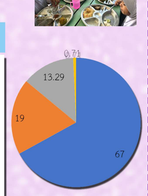

งานผลิต

รับไก่พ่อแม่พันธุ์จากศูนย์ฯ ด่านซ้าย
วันที่ 9 ก.ย. 62
(พ่อพันธุ์ 20 ตัว แม่พันธุ์ 100 ตัว)

เลี้ยงที่งานปศุสัตว์ ศพท.

ระยะที่ 1 จำนวน 2,130 ฟอง
(12 ธ.ค.62 - 30 ม.ค.63)

938 ตัว
ไก่ไข่เพศผู้

877 ตัว
ไก่ไข่เพศเมีย

ระยะที่ 2 จำนวน 1,632 ฟอง
(21 พ.ค.63 - 16 ก.ค.63)

724 ตัว
ไก่ไข่เพศผู้

753 ตัว
ไก่ไข่เพศเมีย

เป็นแหล่งโปรตีนให้กับโรงเรียนเกษตรเพื่ออาหารกลางวัน

แผนการส่งมอบไก่ไข่สาว อายุ 20 สัปดาห์ ในเดือนตุลาคม 2563

- โครงการเกษตรเพื่ออาหารกลางวันในโรงเรียนตามพระราชดำริ จำนวน 700 ตัว ให้แก่โรงเรียน จำนวน 14 แห่ง ๆ ละ 50 ตัว
- เกษตรกรในพื้นที่หมู่บ้านรอบศูนย์ และศูนย์สาขา จำนวน 100 ตัว ให้แก่เกษตรกร จำนวน 20 ราย ๆ ละ 5 ตัว

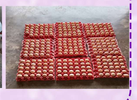

งานส่งเสริม

สนับสนุนไก่สาวให้แก่โรงเรียนโครงการเกษตรอาหารกลางวันและเกษตรกร

ลำดับ	วัน/เดือน/ปี	ผลการดำเนินงาน	จำนวน (ตัว)
1	21 พ.ค. 63	โรงเรียนบ้านเขาต้นหยงมิตรภาพที่ 153	50
2	21 พ.ค. 63	โรงเรียนบ้านทำเนียบ	50
3	28 พ.ค. 63	โรงเรียนอับดีลาวิทยา	50
4	28 พ.ค. 63	โรงเรียนนิวันตราวิทยา	50
5	5 มิ.ย. 63	โรงเรียนวัดพระทุทร	50
6	5 มิ.ย. 63	โรงเรียนบางมะนาว	50
7	10 มิ.ย. 63	โรงเรียนไทยรัฐวิทยา 10	50
8	10 มิ.ย. 63	โรงเรียนบ้านค่าย	50
9	18 มิ.ย. 63	โรงเรียน ตชด.บ้านไอบือแต	50
10	18 มิ.ย. 63	โรงเรียน ตชด.บ้านลิ่วานนท์	50
11	25 มิ.ย. 63	โรงเรียน ตชด.บ้านสะโอ	50
12	25 มิ.ย. 63	โรงเรียน ตชด.บ้านต้องอ่างกล ปทุมวันอนุสรณ์ 13	50
13	2 ก.ค. 63	โรงเรียนบ้านปาไม่	50
14	2 ก.ค. 63	โรงเรียนบ้านศิริราษฎร์รังสฤษฎ์	50
15	8 ก.ค. 63	โรงเรียนบ้านโอร์โซ	50
	มิย.- กค. 63	เกษตรกร 24 ราย	96
		รวม	846

* สูตรอาหารที่ผสมเอง

วัตถุดิบ	จำนวน (กิโลกรัม)
ข้าวโพดบด	53.4
รำละเอียด	6
กากถั่วเหลือง (44%)	19.2
ปลาป่น (55%)	7.4
โนกระดินป่น	2
เปลือกหอยป่น	8.1
ไดแคลเซียมฟอสเฟต	0.6
น้ำมันพืช	2.5
ดีแอล – แมทไธโอนีน	0.05
เกลือป่น	0.5
พรีมิกซ์ (ไก่ไข่)	0.25

การให้อาหาร

ช่วงแรกเกิด-อายุ 4 สัปดาห์	อาหารสำเร็จรูป (โปรตีน 21%)
อายุ 4 สัปดาห์	อาหารสำเร็จรูปผสมกับอาหารที่ผสมเอง* ในอัตราส่วน 75 : 25%
อายุ 5 สัปดาห์	อาหารสำเร็จรูปผสมกับอาหารที่ผสมเอง* ในอัตราส่วน 50 : 50%
อายุ 6 สัปดาห์	อาหารสำเร็จรูปผสมกับอาหารที่ผสมเอง* ในอัตราส่วน 25 : 75%
อายุ 7–49 สัปดาห์	อาหารที่ผสมเอง 100%

อัตราการให้ไข่ของไก่ไข่พระราชทานฯ เลี้ยงที่โรงเรียนบ้านเขาต้นหยงมิตรภาพที่ 153

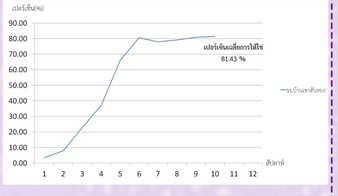

การให้น้ำ

เช้า เวลา 08.30 น.

เย็น เวลา 15.00 น.

การปล่อยลาน

ตั้งแต่เวลา 09.00-15.00 น.

การดูแลรักษา

อากาศเปลี่ยนแปลง → วิตามิน

ไก่มีอาการซึม หรือไม่ให้ไข่ → วิตามิน+ ยาปฏิชีวนะ

การเก็บไข่ไก่

เก็บวันละ 1 ครั้ง เวลา 15.00 น.

บันทึกการออกไข่ เป็นประจำทุกวัน

ศูนย์ศึกษาการพัฒนาพิกุลทองอันเนื่องมาจากพระราชดำริ
ตำบลกะลุวอเหนือ อำเภอเมือง จังหวัดนราธิวาส โทรศัพท์ 0 7363 1033 , 0 7363 1038 www.pikunthong.com